INTERPATENT
CONSULENTI IN PROPRIETÀ INDUSTRIALE DAL 1927
TRADE MARK & PATENT ATTORNEYS SINCE 1927

Torino, la città designata a diventare la principale sede dell'I3A, Istituto per l'Intelligenza artificiale e Milano, la città candidata ad ospitare la sede del Tribunale Unificato dei Brevetti

Siamo orgogliosi di comunicarvi in questa newsletter la decisione del Governo che è arrivata contemporaneamente per Torino e Milano: Torino, il capoluogo del Piemonte è stata individuata come futura sede ufficiale dell'I3A, ovvero dell'Istituto Italiano per l'Intelligenza Artificiale e Milano, il capoluogo della Lombardia è stata scelta come candidata per la terza sede ufficiale del Tribunale Unificato dei Brevetti.
Il traguardo che il Governo si propone di raggiungere con questa decisione è decisamente ambizioso: rendere più sinergico il rapporto tra le due città e allo stesso tempo consolidare l'asse nord-ovest del Paese; una strategia che renderebbe ancor più forti Milano e Torino e, con esse, l'Italia.
La scelta di Torino come futura sede principale per l'Istituto Italiano per l'Intelligenza artificiale (I3A) è una decisione che premia il percorso del capoluogo piemontese in questo settore e che consente di consolidare le eccellenze già esistenti in questa città in materia di ricerca e trasferimento tecnologico. Questa scelta è stata senz'altro frutto della collaborazione tra tutti gli attori del territorio pubblici e privati, istituzioni, associazioni di categoria, imprese ed enti, compresa l'Arcidiocesi di Torino, coinvolgimento non secondario in questa partita. Un ruolo fondamentale l'ha giocato don Luca Peyron, una storia da consulente in proprietà industriale prima di diventare parroco.
L'I3A funzionerà come un vero è proprio network con lo scopo di indirizzare e coordinare le diverse attività di ricerca in questo settore e sarà uno dei tasselli principali per la strategia definita dal ministero per lo Sviluppo economico, sottolinea una nota del Governo: «Sarà una struttura di ricerca e trasferimento tecnologico capace di attrarre talenti dal mercato internazionale e, contemporaneamente, diventare un punto di riferimento per lo sviluppo dell'intelligenza artificiale in Italia, in connessione con i principali trend tecnologici (tra cui 5G, Industria 4.0, Cybersecurity)».

Per assicurare competitività a livello internazionale, dal punto di vista operativo l'I3A dovrà contare, su un organico di circa un migliaio di persone e su un budget annuo di 80 milioni di euro. In questo sistema, Torino ne sarà l'hub centrale con 600 persone occupate e opererà in stretta collaborazione con centri di ricerca nazionali e università. I settori principalmente coinvolti saranno quelli della manifattura e robotica, IoT, sanità, mobilità, agrifood ed energia, Pubblica amministrazione, cultura e digital humanities, aerospazio.

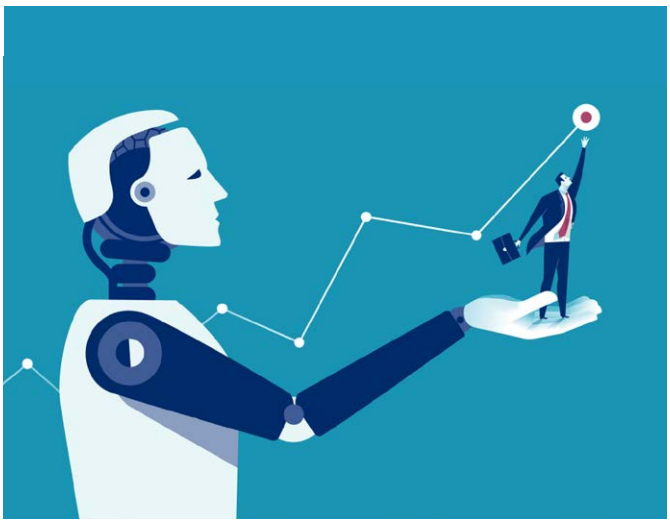

La decisione del Governo di scegliere Milano come candidata per il Tribunale Unificato dei Brevetti costituisce un traguardo importante per l'intero sistema della proprietà industriale. «La scelta di Milano quale candidata per la terza sede centrale del Tribunale unificato dei Brevetti è una decisione strategica, in direzione di un ulteriore contributo italiano allo sviluppo e alla crescita dell'Unione europea. Sarebbe al fianco di Parigi e Monaco nel compito di registrare le nuove scoperte e soluzioni ideate nel campo delle scienze umane e del farmaceutico», spiega una nota del Palazzo Chigi.
Torino e Milano sono due città straordinarie del nostro paese che il Governo ha deciso di valorizzare mettendo in evidenza i loro punti di forza e cercando di creare un asse comune tra le due città italiane. Non mancheremo di tenervi aggiornati con le nostre prossime newsletter circa in relazione allo sviluppo della candidatura di Milano come sede per il Tribunale Unificato dei Brevetti.

INTERPATENT
CONSULENTI IN PROPRIETÀ INDUSTRIALE DAL 1927
TRADE MARK & PATENT ATTORNEYS SINCE 1927

Bandi Brevetti+, Marchi+3 e Disegni+4: il Ministero dello Sviluppo Economico annuncia il rifinanziamento

I bandi per la valorizzazione della proprietà industriale Brevetti+, Marchi+ e Disegni+ pubblicati lo scorso dicembre dal Ministero dello Sviluppo Economico (per dettagli rimandiamo alla nostra newsletter di dicembre 2019) sono bandi rivolti alle PMI con l'obiettivo di incentivare la tutela di brevetti, marchi e disegni e favorire così lo sviluppo del nostro sistema produttivo.

Come vi abbiamo comunicato con la nostra newsletter precedente, grazie al forte interesse che le aziende hanno manifestato per gli incentivi offerti mediante i bandi, le risorse finanziarie messe a disposizione hanno subito un rapido esaurimento. Per dare la possibilità di presentare le domande di contributo a chi non ha potuto beneficiarne, il Ministero dello Sviluppo Economico ha deciso di rifinanziare i suddetti bandi Brevetti+, Marchi+3 e Disegni+4, pubblicando gli avvisi di riapertura dei tre bandi nella Gazzetta Ufficiale n. 191 del 31 luglio 2020.

Recentemente sono stati pubblicati i termini per la presentazione delle domande di agevolazione.

Le domande per il **bando Marchi+3** potranno essere presentate compilando il form on line messo a disposizione dal gestore UNIONCAMERE a partire dalle **ore 09:00 del 30 settembre 2020** fino ad esaurimento delle risorse disponibili che ammontano complessivamente ad euro 4.000.000,00. Le domande di agevolazione, già presentate alla data del 10 giugno 2020 e per le quali è stato attribuito il numero di protocollo on line ma che non hanno trovato copertura finanziaria con le risorse stanziate, saranno immediatamente avviate all'esame istruttorio da parte del soggetto gestore UNIONCAMERE. 3.

Le domande per il **bando Brevetti+** potranno essere presentate ad Invitalia compilando il form on line messo a disposizione a partire **dalle ore 12:00 del 21 ottobre 2020** fino ad esaurimento delle risorse disponibili che ammontano complessivamente ad euro 25.000.000,00. Le domande di agevolazione, già presentate alla data del 31 gennaio 2020 e che non hanno trovato copertura finanziaria con le risorse stanziate, saranno immediatamente avviate all'esame istruttorio da parte del soggetto gestore Invitalia.

Le domande per il **bando Disegni+4** potranno essere presentate al gestore UNIONCAMERE compilando il form on line messo a disposizione a partire **dalle ore 09:00 del 14 ottobre 2020** fino ad esaurimento delle risorse disponibili che ammontano complessivamente ad euro 14.000.000,00. In più, le domande di agevolazione, già presentate alla data del 27 maggio 2020 e per le quali è stato attribuito il numero di protocollo on line ma che non hanno trovato copertura finanziaria con le risorse stanziate, saranno immediatamente avviate all'esame istruttorio da parte del soggetto gestore UNIONCAMERE.

Il nostro studio e i nostri professionisti restano, come di consueto, a disposizione per affiancarvi nel processo di raccolta e predisposizione documentale necessario alla presentazione della domanda di agevolazione. Inoltre, i nostri professionisti sono a disposizione per offrirvi maggiori dettagli in relazione alle spese per le quali l'impresa può richiedere l'agevolazione.

Con questa newsletter ci proponiamo di mantenere aggiornati i nostri clienti sugli sviluppi nel settore della Proprietà Industriale in generale e della nostra struttura in particolare. Desideriamo garantire in questo modo una visione più ampia degli strumenti che il campo dei marchi, nomi a dominio, brevetti, disegni e diritti connessi offre agli imprenditori, per valorizzare e difendere il loro impegno nella ricerca e sviluppo di nuove soluzioni e idee.

www.interpatent.com - email@interpatent.com